

**AVIS**  
Non aspettare...  
...vieni a donare  
segreteria@avismontichiari.it  
Ingresso Ospedale Montichiari  
Tel./Fax 030.9651693

**aido**  
Gruppo "Cristian Tonoli"  
Ingresso Ospedale Montichiari  
Segreteria: sabato ore 10-11  
Tel. 335.6551349

## Montichiari: il bilancio comunale del 2015

Nell'ultimo consiglio comunale, come prevede la prassi, è stato presentato il bilancio del 2015, che andrà in approvazione la prossima seduta. Una previsione che si assesta su 22.896.288,00 euro con spese relative a quelle correnti 12.997.288, in conto capitale 4.829.000 (compresi i 2 milioni anticipazione Immobiliare Fiera) e per rimborso di prestiti 5.070.000.

Per quanto riguarda le entrate vogliamo soffermarci in principale modo sulle imposte: **IMU € 4.541.500 di cui 119.500 €** di accertamenti pregressi - **TASI 1.200.000 €** - Imposta comunale sulla **PUBBLICITA' 280.000€** - Addizionale **IRPEF 1.000.000 €**. Una entrata particolarmente sgradita ai cittadini è quella relativa alle sanzioni amministrative **per la violazione del codice della strada**. Una previsione di circa 350.000 € al netto del versamento del 50% dei proventi accertati su strade non comunali e dello sconto del 30% al pagamento della multa entro i cinque giorni successivi all'accertamento. Un calcolo approssimativo porta a **500.000 €** la cifra delle contravvenzioni. Massima attenzione quindi concittadini alle infrazioni del codice della strada.

Il piano triennale degli investimenti delle opere pubbliche presenta per il 2015 solo interventi ordinari e di manutenzione: 220.000 € su gli immobili comunali, 50.000 € risanamento Castello Bonoris, 30.000€ barriere architettoniche, 80.000€ adeguamento edifici scolastici superiori, 230.000€ interventi straordinari alle strade, piazze, marciapiedi, 100.000€ per le piste ciclabili e 100.000 per l'acquisto di un autobus, ecc.

Spicca la spesa **per l'acquisto dell'edificio che ospita i Vigili**



Il S. Pancrazio patrono di Montichiari.

**Urbani**, di proprietà dell'Immobiliare Fiera, per una spesa complessiva di **450.000€**. Con questa operazione l'Amministrazione

comunale cerca di risolvere il problema del mutuo per l'anno in corso. Non vengono però più erogati i 600.000€ a vantaggio della stessa Immobiliare.

Per quanto riguarda opere pubbliche di una certa consistenza (**3.060.000 €**) si registra **l'operazione della nuova scuola di S. Antonio per gli anni 2016-2017** con l'indispensabile contributo regionale. Negli stessi anni un'altra voce consistente la troviamo nella manutenzione **straordinaria per le scuole materne per una somma complessiva di 2.500.000 €**.

Un bilancio che rispecchia l'attuale situazione dove tutti i Comuni sono costretti ad operare facendo leva principalmente sui mutui ed eventuali contributi.

DM.

**Da sabato 2 maggio**

## Riapre il castello Bonoris

La Fiera del centro storico

A seguito di importanti lavori di manutenzione il **CASTELLO BONORIS** riapre per le visite guidate il **2 MAGGIO** dalle ore 15 in concomitanza con le manifestazioni del Maggio Montecolare.

I visitatori ed i turisti possono usufruire della segreteria di Montichiari Musei per eventuali ulteriori informazioni sui costi del **BIGLIETTO d'INGRESSO** e per prenotare la propria partecipazione tel. 030 9650455.



Il castello Bonoris: una opportunità da valorizzare.

(BAMS - Matteo Rodella)

**Filo diretto con l'Avis - Non aspettare vieni a donare**

## Avisini premiati il 19 aprile

C'è fermento in Avis per l'avvicinarsi della grande festa del 65° di fondazione della sezione di Montichiari "Francesco Rodella". L'intensa giornata inizierà alle 8 al Gardaforum, con la colazione, l'accoglienza e il saluto delle autorità, la presentazione del libro a cura della Prof Ferraroni e le premiazioni agli avisini che hanno raggiunto un importante traguardo nella loro vita da donatori. È da sottolineare che le donne sono in minoranza solo perché, in età fertile, possono donare solo 2 volte l'anno, a differenza delle 4 volte degli uomini.

Tuttavia dal 2008, per le donne fino ai 50 anni, si è deciso a livello nazionale, ai fini dei riconoscimenti, di raddoppiare il calcolo delle donazioni femminili. Un modo per valorizzare l'impegno costante delle donne che, pur tra gravidanze, frequenti carenze di ferro per cause fisiologiche tipiche fino alla menopausa, possano ricevere meriti riconoscimenti.

È bene comunque ricordare alle avisine in menopausa che devono comunicare la loro possibilità a donare 4 volte l'anno come gli uomini, perché nel rispetto della privacy nessuno glielo chiederà!

Di seguito i nominativi dei premiati il 19 aprile

Ornella Olfi

### DISTINTIVO D'ORO

FACINI PALMIRA, LORINI GIULIANA, MAIFRINI ROSA, PIAZZA CHIARA, SENIGA LAURA, TANZINI CINZIA, ZANOLA VITTORIA, ALBERINI ENEA, ANGLANI FRANCESCO, BELOTTI MIRKO, BETENZOLI PAOLO, BREGOLI ERNESTO, CALLA' ANTONIO, CARMINATI FERDINANDO, CERASA ANDREA, CHIA-

ZANIBONI PIETRO - DISTINTIVO DIAMANTE

RINI G.CARLO, CHIARINI SANDRO, DAMIOLI PIETRO, DANESI MARCELLO, FERRARI ROBERTO, FILIPPINI GUERRINO, FIOLETTI LUCIANO, LASAGNA CLAUDIO, LEALI ANDREA, MACCABIANI G.PIETRO, MACCARINELLI GIOVANNI, MANSOURI SEYED, MASSARDI FERUCCIO, MASTROMARINO VITO, MATTINELLI SERGIO, PEDERCINI SERGIO, PEZZAIOLI MARCELLO, PEZZAIOLI MASSIMO (TOMMASO), POLI PAOLO, POLI ROBERTO, RAZA CLAUDIO, RESTANTE MARCO, ROSSI DANILO, ROSSI D.FRANCESCO, RUGGERI ANDREA, SALVI PIETRANGELO, SARTI MASSIMILIANO, SIVERIO ETTORE, TURRA MAURO, VITTONI MAURO, ZANATTA WALTER, ZANETTI DOMENICO, ZANIBONI LORENZO

### DISTINTIVO ORO-RUBINO

ESTE MARIAGRAZIELLA, ZANIBONI MARIA, ANDREANI GIUSEPPE, BERTELLI IVANO, CAMPANARO FEDERICO, CUSATO PASQUALE, DOSSI FABRIZIO, GAMBERONI AURELIO, GHIORSI FRANCESCO, GHISINI RENATO, MEDEGHINI GIORDANO, PEZZAIOLI ROBERTO, RUBES MAURO, SABATTOLI LIDIO, SIRIGU RICCARDO, TOGNI LAURO, TOROSANI DOMENICO, TOSONI G.ANTONIO, TOSONI LUCIANO, TOSONI RICCARDO, ZANIBONI MARCO

### DISTINTIVO ORO SMERALDO

BARATTI RENATO, MACCABIANI MATTEO, MARELLA ENRICO, PERNIGOTTI ENZO, TOSONI SERGIO, VACCARI VINCENZO

**EUROPEA IMMOBILIARE**

MONTICHIARI (BS) - Piazza S. Maria, 1

Tel./Fax 030.9962606 - Cell. 334.5889444 - europeamontichiari@libero.it

www.newpoligroup.it



**TAGLIO LASER**  
PRESSOPIEGATURA  
LAVORAZIONI  
PERSONALIZZATE  
IN FERRO E INOX

Via Brescia 186/B 25018 MONTICHIARI (BS)  
Tel. 0309962154 Fax 030 9962275

**MACELLERIA**  
LA BUONA CARNE  
AZIENDA AGRICOLA  
LORENZETTI

dal produttore al consumatore

**CARNI DI OGNI TIPO**  
SALUMERIA  
PIATTI PRONTI

Via Martiri della Libertà, 3  
Montichiari (BS) - Tel. 030.962233  
www.labuonacarne.it



Viale Europa, 11  
MONTICHIARI

Tel. 030.9650229

ott\_leonardiad@virgilio.it

**Mauri**  
di Sola Domenica

Orologeria Oreficeria  
Gioielleria

COMPRO ORO USATO  
PAGAMENTO IN CONTANTI

LABORATORIO IN PROPRIO  
PER RIPARAZIONI

Montichiari - Via M. Libertà, 11  
Tel. 030 962480

**MARMI**  
**FALUBBA**

di Ferrario Alan

ARTE FUNERARIA  
MARMI PER EDILIZIA  
RESTAURO MARMI  
ANTICHI

Tel. 030 9650127  
Via S. Martino della Battaglia, 9  
MONTICHIARI



# 7 FRATELLI CAVAZZINI

VIA CRISTOFORO COLOMBO N. 24-TEL. (030)9981709  
NOVAGLI DI MONTICHIARI (BS)  
**PAOLO E MARY**

EMPORIO DEL FORMAGGIO - SALUMI NOSTRANI  
Presente venerdì mattina al Centro Fiera Montichiari

## Loc. "Al Cantoncino" di Montichiari

### Azienda Agricola Martinella

di Dario Filippini

MACELLERIA: BOVINO - SUINO - INSACCATI

DAL PRODUTTORE AL CONSUMATORE

TEL. 030.961698

### PASTICCERIA - BAR - STUZZICHERIA

#### "Al Cantoncino"

VENERDÌ: TRIPPA, ANCHE DA ASPORTO

STUZZICHINI CON APERITIVO MEZZOGIORNO E SERA

TEL. 366.2141952

## esoteric car

quality sound

Pioneer

ALPINE

vodafone

VIA SKI

Via O. Romero, 3/A - 25018 MONTICHIARI (BS)

Tel./Fax 030.9961821 - www.esoteric-car.it - esoteric@esoteric-car.it

## Centro divani & materassi

Produzione Artigianale

da 25 anni produciamo relax

Viale Europa, 15 (statale per Lonato)

25018 MONTICHIARI (BS) - Tel. e Fax 030/961033

e-mail: divaniamaterassi@tiscali.it

## MORATTI CARNI



MACELLERIA  
DAL 1972



PROFESSIONALITÀ E GENUINITÀ  
AL SERVIZIO DEL CLIENTE

### CARNE MISTA: 12 KG

kg. 3 Bistecche-Cotolette-Costate - kg. 3 Lesso con Osso

kg. 3 Spezzatino-Brasato-Stufato - kg. 3 Macinato Hamburger

# 100 EURO

VIA CAVALLOTTI, 50 - MONTICHIARI (BS)  
TEL. E FAX 030.962044

## Pubblico e privato

a cura di Giliolo Badilini

# L'Artigiano, mago della materia

Quando in casa arriva un bravo artigiano, bambini e adulti sono subito attratti e incuriositi dai suoi attrezzi e dal suo lavoro, attratti e affascinati nell'osservare il modo di operare delle sue mani sapienti, quasi miracolose. Il suo non è un lavoro soltanto manuale, ma un agire coordinato fra mano e cervello, la sua opera si svolge in un continuo scambio intuitivo e creativo di accorgimenti e di abilità che denotano un'abitudine sapienziale, un'esperienza intelligente maturata con lunga tenacia e pazienza.

Il bravo artigiano, insomma, è portatore di una vera grande cultura nel trattare la materia, conoscendola e amandola, e quindi rispettandola nelle sue leggi. Non a caso nelle antiche "botteghe" crescevano grandi artisti, sotto la guida di geniali maestri, capaci di intuire le potenzialità dei giovani che venivano loro affidati. Senza amore e senza passione per il proprio lavoro, senza una motivazione quotidiana nell'acquisizione di abilità sempre nuove, non cresce un bravo artigiano.

L'artigiano capace, puntuale e preciso nell'offrire le sue prestazioni, non è mai senza lavoro, anche in periodo di crisi, anzi è ricercato. Il muratore, il fabbro, il falegname, e quanti offrono i loro abili servizi a sera si sentono appagati del lavoro ben fatto, dell'opera ben riuscita.

Mio padre, muratore, amava molto il suo lavoro, lo voleva ben fatto, a regola d'arte, ed era orgoglioso di saper costruire muri saldi e diritti con pietre tonde, quelle dei torrenti della Val Trompia. Così aveva imparato da suo padre, affiancandolo fin dall'età di nove anni, dopo la terza elementare, perché solo a quella classe si fermava la scuola del suo paesino in alta montagna.

Il nonno paterno era pure un provetto artigiano, figura per me quasi mitica che mi accompagnò nella mia infanzia. In vacanza da lui per diversi mesi all'anno, mi teneva vicino nel suo sgabuzzino laboratorio dove godevo delle sue ingegnosità nell'utilizzo di



Fabro al lavoro.

attrezzi da lui stesso costruiti e che gli servivano per i più svariati lavori, dopo che aveva cessato di fare il muratore. Ricordo quando mi faceva assistere alle sue prove di tempra, lui stesso non meno affascinato di me da quegli esperimenti che sapevano di magia.

Scalpellini o lime in disuso venivano trasformati in lame sagomate a piacere per la pialla da falegname, idonee per sagomare finiture di mobili, cornici o telai per finestre che egli costruiva con la stessa abilità e sapienza con cui da muratore aveva posato tubature per condutture di acqua, o lavorato la pietra. Una piccola finestra da lui costruita è conservata intatta nella casa vecchia di Pezzoro.

Nella sua piccola fucina portava a un forte riscaldamento il pezzo di metallo da trattare, e quando questo era infuocato come una brace viva, mi faceva avvicinare per meglio assistere

al prodigio finale: immergeva il ferro incandescente in un secchio di acqua per portarlo ad un brusco raffreddamento. Il metallo frigeva (un lamento doloroso o uno spasimo di piacere?), provocando una spessa nuvola di vapore acqueo che quasi mi impauriva; così, mi spiegava il nonno,

quel pezzo di ferro si era fatto più duro e resistente, era diventato acciaio temprato. Ricordi forse imprecisi e confusi i miei, ma emozioni vive nella mia mente.

Alcune settimane fa è venuto il fabbro a casa nostra per alcune riparazioni: ho osservato con felice sorpresa e compiacimento l'abilità del giovane Gabriele e ho rivissuto il mio tempo bambino quando ammiravo il nonno. Come allora, la materia si faceva malleabile e cedevole, docilmente assecondava l'abilità della mano e l'intelligenza che la guidava.

Credevo che il bravo artigiano, a qualunque attività si dedichi, nella sua officina o nel cortile della sua cascina, meriti grande considerazione per il suo lavoro prezioso e indispensabile. La sua mano sapiente, guidata da passione e paziente amore, sembra continuare nel tempo, con umiltà orgogliosa, l'intelligenza creatrice della storia umana.

Giliolo Badilini

Briciole di bontà: Don Luigi Lussignoli

### LA FETTA IMBURRATA

Due amici stavano discutendo:

"Se una fetta di pane imburrrata cade a terra quale lato rimane sotto, sporcato dalla terra?"

Il primo diceva: "Certamente quello imburrrato"

Il secondo sosteneva il contrario e diceva:

"Il lato imburrrato non può che restare sopra?"

Fecero la prova: imburrrarono la fetta e la lanciarono in alto nell'aria.

Questa ricadde con il lato imburrrato sopra.

"Ho vinto io", gridò il secondo.

"Hai vinto tu solo perché io ho imburrrato il lato sbagliato?" rispose il primo.

*L'uomo che litiga non cerca la verità ma inventa tutti i modi per confermare le proprie convinzioni sbagliate.*

CENTRO IGIENE ORALE E PREVENZIONE

Ghiorsi Dott. Omar

Direttore Sanitario Dr. C. Trentini

ORARI SEGRETERIA

Martedì  
14.00-19.00

Mercoledì  
08.00-13.00

Venerdì  
09.00-19.00

Via S. Giovanni, 58 - 25018 Montichiari (Bs)  
Tel. e Fax 030 962168

AL CENTRO FAMILIA MONTICHIARI

**NONSOLOFUMO**

**TABACCHERIA**

**DISTRIBUTORE 24 H**

**GIORNALI - RIVISTE**

**SUPERENALOTTO**

**VALORI BOLLATI**

**PAGAMENTI - RICARICHE**

**VOUCHER INPS**

Apertura 7,30-19,30  
Tel. 030.9657281  
APERTO DOMENICA MATTINA



## Un pesce d'aprile "editoriale"

Il primo di aprile è la giornata del classico "pesce d'aprile", dove la sorpresa è dietro l'angolo. Mi telefona una delle "pene" del settimanale, quel burlesco di Dino Ferronato.

Rispondo, cosa c'è di nuovo

**Guarda sul sito del Comune, sezione albo pretorio, credo che ti possa interessare la gara d'appalto per la realizzazione e la distribuzione di otto numeri del Notiziario comunale fino alla fine del 2015.**

Sei sicuro? Forse hai ragione, ho visto la delibera del contributo della BCC del Garda di 20mila euro per una sua presenza pubblicitaria.

**Guarda che potresti partecipare all'appalto, vista l'esperienza ultra trentennale dell'Eco con la tua tipografia di riferimento.**

E' un'ottima idea, vado sul sito e guardo i termini dell'appalto.

**Ho già visto che il contribu-**

**to dell'Amministrazione per la realizzazione degli otto notiziari corrisponde ai 20 mila euro erogati dalla BCC, mentre per l'ulteriore somma necessaria a coprire i costi vi è la possibilità di raccogliere pubblicità a nome del Comune.**

Se è così telefono al mio tipografo per convincerlo a presentare insieme la domanda.

Purtroppo la risposta è negativa, visto che la tipografia in questione non è stata invitata in quanto la gara è stata esperita con modalità telematica sulla piattaforma Sintel di ARCA senza però una richiesta diretta. Non ci credo!

Mi vedo tutti i documenti pubblicati e mi accorgo che vi è un'altra limitazione "le ditte concorrenti devono aver espletato nell'arco dell'ultimo biennio 2013/2014, analogo servizio, stampa e distribuzione, di notiziari comunali per almeno una pubblica amministrazione"

Una limitazione che per la tipografia dove stampo l'Eco non è un problema, ma purtroppo non è stata invitata alla gara.

Per il primo degli otto numeri l'Amministrazione comunale mette a disposizione per il vincitore dell'appalto 4.360,00 € iva esclusa (visti i tempi ristretti della presentazione dell'offerta a mezzogiorno del 14 aprile e la realizzazione del notiziario entro fine aprile) per poi contribuire con 1.600,00 (iva esclusa) per i successivi 7 numeri. Chiaramente è consentita la raccolta della pubblicità per realizzare la cifra necessaria per il progetto completo, una cifra totale che si aggira sui 20.000 euro circa, consentendo così all'Amministrazione comunale di realizzare gli otto numeri a costo ZERO.

Dopo essermi così documentato telefono all'amico Ferronato: **Dino, non era un pesce d'aprile, era tutto vero!!!**

DM.

[turismo@montichiari.city](mailto:turismo@montichiari.city)

## "Conosci Montichiari e presentalo al mondo"

Un concorso indetto dalla Società Il Castello editrice dell'Eco

La società editrice dell'Eco della Bassa bresciana, il Castello, ha promosso un Concorso a premi per cercare di valorizzare maggiormente la nostra bella cittadina. Non è un concorso fotografico, ma nelle nostre intenzioni è quello di realizzare un progetto che metta in luce le bellezze artistiche e non solo di Montichiari, tramite il sito promuovere la visita guidata legata anche ad interessanti avvenimenti che vengono promossi dalle varie realtà presenti sul territorio.

A tale propositivo, individuati alcuni personaggi che possono trasmettere il loro sapere storico culturale, verrà indetta una prima riunione fra tutti gli aderenti all'iniziativa coordinata da SILVIA MOR che si è già messa al lavoro per organizzare il primo incontro a breve.

Una iniziativa che vogliamo sostenere come settimanale, certi che l'idea possa essere realizzata nelle varie fasi che si rendono necessarie per raggiungere lo scopo. La prima fase prevede la formazione di una Associazione fra tutti gli aderenti a cui seguirà una serie di incontri per indirizzare la ricerca e dare la possibilità di presentare successivamente un progetto turistico che verrà vagliato da esperti. La società il Castello mette a disposizione 1000 euro per una graduatoria di merito, un primo passo per poi creare una "Agenzia Turistica" fuori dai canali tradizionali.

DM



La Pieve di S. Pancrazio, fra le più antiche ed importanti del bresciano. (BAMS - Matteo Rodella)

## La bella stagione delle pallavoliste

Conclusa con onore la stagione della Metalleghe Sanitars

Partecipare al Campionato di Serie A di pallavolo per la Metalleghe Sanitars poteva essere un'incognita. E' stata invece una stagione ricca di soddisfazioni con la disputa della Coppa Italia prima e la

settima posizione ai play off al termine del campionato.

Nella fase finale gli incontri con Casalmaggiore, la seconda forza del campionato, le ragazze dell'allenatore Barbieri hanno regalato soddisfazioni ai dirigenti, agli sponsor e soprattutto ai numerosi tifosi che sono ritornati in gran numero al PalaGeorge, con un tifo che ricorda i tempi passati.

I complimenti della Montichiari sportiva per questa stagione, presupposto per una nuova esaltante avventura per il prossimo campionato.

DM



L'abbraccio finale al termine di una stagione meravigliosa.

KEBAB-FALAFEL-COUS COUS-RISO AL CURRY-KEBBE-TOSKA-BUREK

# Shawarma King

Cucina Siriiano-Libanese...e non solo.

Via F. Cavallotti, 25 - MONTICHIARI (BS) - Tel. 030.964598

**MENU' ALLA CARTA  
PIATTI DELLA  
CUCINA SIRIANA**



LA PRIMA SALA RISTORANTE



LA SECONDA SALA RISTORANTE

**CUCINA ANCHE PER VEGETARIANI E VEGANI  
CON DOLCI SIRIANI**

**GIOVANNI  
CARUNA  
VETRERIA**



VETRI E SPECCHI DI TUTTI I TIPI  
PORTE, FINESTRE, PORTONI, ANTE E PERSIANE IN ALLUMINIO



Via dell'Artigianato, 45 - 25018 Montichiari (BS)  
Tel./Fax 030 962193 - info@vetrieriacaruna.it

Ditta  
Andrea  
Pezzaioli

Elettricità  
Videosorveglianza  
Alberghiero

**montiservice**



**MONTICHIARI BS Via A. Mazzoldi, 15**  
Cell. 328 3622089 - info@montiservice.com  
www.montiservice.com





**PESCHERIA  
MAGRI MAURO**

DETTAGLIO E INGROSSO  
PRODOTTI ITTICI

Via A. Mazzoldi, 46  
25018 Montichiari (BS)  
Tel. 030.9961829

**CHIUSO TUTTO IL GIORNO  
LUNEDÌ E VENERDÌ**

*Atelier  
Della  
Casa*

Creazioni  
- Tende  
- Tendaggi  
- Copriletto  
- Complementi d'arredo  
- Tende da sole  
- Veneziane

Via Felice Cavallotti, 46  
25018 - Montichiari - Bs  
Tel / Fax 030 964065



di Rubes Andrea, Nicola & C.

- PNEUMATICI DI TUTTE LE MARCHE
- VENDITA CERCHI IN LEGA
- CONVENZIONI CON SOCIETÀ DI NOLEGGIO A MEDIO E LUNGO TERMINE

Tel./Fax 030 961629  
www.gommistaargomme.com  
E-mail: argomme@tin.it  
Via Brescia, 134 H - Montichiari  
seguici su  



**SGOMBERO  
PULIZIE  
MANUTENZIONI  
VARIE**

**Per urgenze  
336627734  
3484900106**

**STUDIO  
DENTISTICO**  
Dott. CICALÈ PALMERINO

Via C. Battisti, 106  
MONTICHIARI  
Tel. 030.961626  
www.studiodentista.it

- CONSERVATIVA
- IMPLANTOLOGIA
- ORTODONZIA
- PROTESICA fissa e mobile

PREZZI CONCORRENZIALI  
PAGAMENTI PERSONALIZZATI

Aut. San. N. 142 del 30-7-1997



**IMPRESA  
EDILE  
LUCA BOTTOLI**

- LAVORI EDILI
- SCAVI DI PICCOLE E GRANDI ENTITÀ

338 1361415  
Via C. Battisti, 157  
MONTICHIARI (BS)  
lucabottoli@gmail.com

## La meravigliosa giornata degli aquiloni

**N**on poteva che essere un successo la manifestazione degli aquiloni, vista la concomitanza di Pasqua e Pasquetta e delle condizioni ottimali del vento. Tantissime famiglie con i loro bambini per la classica scampagnata e con la coreografia di un cielo colorato come non mai.

Lodevole lo sforzo degli organizzatori, diverse decine, che oltre ad aver offerto uno spettacolo con aquiloni di "professionisti" sono riusciti ad accontentare in primis i bambini che avevano portato la carta dell'uovo di Pasqua per costruire il proprio aquilone. Genitori che si divertivano con i loro bambini, esibizioni di aquiloni coreografici fotografati in tutte le loro belle dimensioni e per i "pigri" la possibilità di gustare lo spiedo di Alfredo e Nando riconoscibile al primo palato.

Le caramelle che scendevano dal cielo sono state uno spettacolo unico per la gioia dei bambini e non solo, una nuvola di bambini che rincorreva la coreografica discesa con la sorpresa di alcuni premi.

Migliaia di presenti per la sod-



Cesare e Rini Magodi ringraziano.

(Foto Mor)

disfazione degli organizzatori che hanno visto ripagato il loro gratuito impegno organizzativo.

"Grazie, grazie, grazie. Siamo molto contenti per la riuscita del festival degli aquiloni "Sulle ali del vento" che si è svolta la sera di Pasqua e l'intera giornata di Pasquetta con una affluenza di pubblico grandiosa in un clima davvero ideale.

Un grande successo, una miriade di persone e di aquiloni tenuti in volo da grandi e piccoli ha colorato il cielo del campo-vo La Zappaglia di Calvisano.

Le corse dei bambini con i

genitori, i fratellini ed anche i nonni hanno rallegrato e movimentato la festa; mentre i numerosi aquilonisti presentavano le loro opere che facevano da coreografia. Era proprio questo il nostro intento, cioè riportare le famiglie alla semplicità del gioco. Un grande ringraziamento va al gruppo di amici che generosamente hanno regalato la loro professionalità ed il loro tempo per costruire insieme ai bimbi con la carta del loro uovo di Pasqua gli aquiloni che poi occupavano lo spazio terra-cielo".

Grazie Cesare e Rini Magodi



Un cielo colorato da centinaia di aquiloni.

(Foto Mor)

**BAR VIAVAI  
RIV. TABACCHI**

COLAZIONI - PANINI  
FOCACCE- INSALATONE  
PRIMI PIATTI  
APERITIVI CON BUFFET

APERTO DAL LUNEDÌ AL SABATO  
CON ORARIO CONTINUATO  
DALLE 6:00 ALLE 21:00  
E LA DOMENICA DALLE 8:00 ALLE 13:00

VIA MADONNINA 12  
STRADA MONTICHIARI - CARPENEDOLO  
A FIANCO DEL DISTRIBUTORE 

**MONTICHIARI SERRAMENTI**



**SERRAMENTI IN ALLUMINIO  
E PVC - ZANZARIERE**  
Via C. Battisti, 23 - Tel. 334.5996183

**TRONY  
MONTICHIARI**  
di fronte Centro Fiera  
Lunedì aperto tutto il giorno  
Tel. 030.961108



**STUDIO E  
PROGETTAZIONE  
D'INTERNI  
ESPOSIZIONE ARREDI  
DELLE MIGLIORI MARCHE**

**NUOVO NEGOZIO in via Brescia, 120 a Montichiari  
TEL. 030.961293 - FAX 030.9961813**



**RUOTE PER TRATTORI  
BAZZOLI ERNESTO**

BAZZOLI ERNESTO & C. s.n.c. - Via Erculiani, 140  
25018 Novagli di Montichiari (BS)  
Tel. 030.964517 - Fax 030.9981748  
www.bazzoli.net



**Macelleria  
Equina  
MAGGI  
ANGELO**

MACELLAZIONE IN PROPRIO  
DI CAVALLI E Puledri  
PICCOLA GASTRONOMIA  
PIATTI PRONTI

COMBATTIAMO LA CRISI  
ULTIMO VENERDÌ DEL MESE  
SCONTO 15% SU TUTTO

Via Felice Cavallotti, 8  
Montichiari - Tel. 030.961043

**REGNO  
DEL DOLCE**

INGROSSO DOLCIUMI  
E AFFINI  
di Perini Fabrizio

Via F. Cavallotti, 280  
Montichiari  
Tel. 030.962026

MERCATO VENERDÌ MATTINA  
CENTRO FIERA

madame coco  
PELLETERIA



Via Mons. V.G. Moreni, 83  
Montichiari (BS)  
Tel. 030.962205

 Associata all'Unione  
Stampa Periodica  
Italiana

**MACELLERIE RIUNITE  
SCALMANA**

CARNI  
BOVINE  
EQUINE

Via Tito Speri, 1  
Tel. 030.964521

IL VENERDÌ MATTINA  
ANCHE AL CENTRO FIERA



## Nuovo pulmino per i disabili de "La Sorgente" di Montichiari

Con la solidarietà si potrà alleggerire l'alto costo dell'automezzo

Importante e grande regalo per la S. Pasqua, molto apprezzato e festeggiato, da parte dei ragazzi frequentanti il Centro -CDD- sul monte S. Pancrazio a Montichiari, della Cooperativa Onlus "La Sorgente", l'arrivo del nuovo Pulmino che ha sostituito quello ormai inutilizzabile. Contenti e soddisfatti anche il Gruppo di volontari, autisti ed accompagnatori, per una guida migliore e più sicura, senza l'apprensione di doversi fermare ad ogni curva. Un po' meno allegre le casse della Cooperativa "La Sorgente" che per l'acquisto del nuovo Pulmino, 9 posti di cui uno in carrozzella, ha dovuto approdare ad un finanziamento, visto l'alto costo dell'automezzo.



Volontari e disabili festeggiano il nuovo pulmino.

Si spera e si fa affidamento alla "solidarietà" di Aziende e Privati, affinché il costo possa risultare meno oneroso. Nel frattempo, ognuno può dare una mano in questo periodo di denuncia dei redditi, aderendo al 5 per mille, un dono che non costa nulla all'interessato, ma che

può essere ben accetto da chi lo riceve. Basta segnarlo nello spazio previsto nella Denuncia dei Redditi Mod. 730, con il Codice Fiscale 01988650170 intestato a "La Sorgente". Per ogni informazione telefonare al 030.9981060, o sulle attività "www.coop.la.sorgente.com".

## Biglietti e cartoline di auguri

Quando si avvicina una festa importante, come per esempio la Santa Pasqua appena trascorsa, ripenso ad anni in cui si aspettava con curiosità il postino. Parenti e amici spedivano infatti il biglietto di auguri, spesso simpatico nella raffigurazione, mescolando sacro e profano, a seconda se la famiglia del destinatario era composta solo da adulti o anche da bambini. Poche semplici parole, all'apparenza banali, ma molto gradite.

Per ogni ricorrenza si scrivevano biglietti o cartoline: Natale, Pasqua, compleanni, anniversari, da luoghi di villeg-

giatura. Mi è sempre piaciuto ricevere auguri scritti e molti li ho conservati. Sono un ricordo tangibile che si può riprendere in mano di tanto in tanto e pensare con affetto al mittente; parenti che non ci sono più, bambini ormai diventati adulti, amici persi e ancora vicini...tra un sorriso e una lacrima di commozione, si ripercorrono tappe della nostra vita anche attraverso biglietti d'auguri e cartoline di saluti dal mare o dalla montagna.

Ora anch'io, per praticità e cambio di abitudini, uso spesso il telefono o la mail per porgere auguri, ma qualche biglietto a persone care che lo apprezzano,

lo spedisco ancora molto volentieri e con altrettanto piacere spesso sono contraccambiata. Anche quando preparo un regalo per qualsiasi occasione, cerco con particolare attenzione la frase con cui accompagnarlo, quasi più importante del regalo stesso, perchè espressione dell'affetto con cui l'ho scelta e personalizzata.

Sono piccole ma importanti attenzioni, che trasmettono emozioni ....e mai come adesso un sorriso ed un'emozione fanno la differenza in mezzo a notizie tristi se non tragiche, a gesti fatti per dovere più che per piacere, alla fretta e all'indifferenza...

Ornella Olfi

## Gare di Matematica per la Tovini-Kolbe

Sabato 21 marzo 2015 noi alunni della Tovini-Kolbe abbiamo partecipato per la prima volta alle semifinali dei "Campionati Internazionali di Giochi Matematici", organizzati dall'Università Bocconi di Milano presso il liceo "Leonardo" di Brescia. Eravamo tutti soddisfatti di essere stati scelti per partecipare a questa competizione dalla docente di Matematica, la prof.ssa Econimo, e desiderosi di ricambiare la fiducia che aveva riposto in noi.

La prova consisteva nel rispondere ad otto domande di logica nel minor tempo possibile. Eravamo consapevoli che la gara non sarebbe stata facile, però ci abbiamo messo tutte le nostre forze. Durante l'anno scolastico abbiamo seguito dei corsi pomeridiani in preparazione alla gara, esercitandoci su prove svolte negli anni precedenti.

Un'affermazione che mi ripeto prima di affrontare ogni cosa è: "Le sfide vanno affrontate e se si pensa subito di non

farcela, allora si ha già perso". Tutti noi abbiamo affrontato questa prova come una sfida, che ci ha portato anche a capire i nostri limiti.

Subito dopo aver terminato la gara siamo andati nell'auditorium per le premiazioni dei migliori, tra cui la nostra compagna di seconda media Ginevra Bartoli. In conclusione il 21 Marzo 2015 è stata una giornata ricca di emozioni, sicuramente da rifare.

Angelica Caravaggi

**REAL CORNICE**

uno  
1 profilo, 14 colori,  
1000 utilizzi possibili

cornici - specchiere - dipinti - stampe

solo cornici italiane

MONTICHIARI (Bs) Via G. Ciotti,56

Tel. 030/962156

E-mail: info@realcornice.it - www.realcornice.it

**Treccani**  
ceramiche

Pavimenti, rivestimenti, caminetti, stufe, idromassaggio, accessori bagno

Via Brescia, 186/G - 25018 Montichiari (BS)  
Tel. 030.964412-030.9650715 - Fax 030.9650715

**aido**

Gruppo "Cristian Tonoli"

Ingresso Ospedale Montichiari  
Segreteria: sabato ore 10-11  
Tel. 335.6551349

PIZZERIA & GASTRONOMIA DA ASPORTO

**LA TORRETTA**

★★★★★

DA **Mauri**

Prenota la tua pizza  
anche a Mezzogiorno  
al n. 366 2510033

Non solo Pizza...  
...a mezzogiorno anche  
«Gastronomia»

Si accettano prenotazioni per eventi e compleanni

Aperto dalle 11.00 alle 14.00  
e dalle 18.00 alle 22.00  
Chiuso il Lunedì sera  
e Sabato a mezzogiorno

Pizzeria La Torretta da Mauri  
di Zaja Maurizio  
Via Cappelletta, 4 - Loc. Ro S. Bernardino  
Montichiari (Bs)  
P.IVA 03401960988.  
www.facebook.com/latorrettadamauri

AGRICULTURAL MACHINERY

**moreni**

IT'S ALL ABOUT PEOPLE

Via Eugenio Montale, 35 -  
25018 Montichiari (Brescia) ITALY  
tel. +39 030 9960215 - Fax +39 030 9961299  
www.moreni.it - info@moreni.it



**ONORANZE FUNEBRI**  
**Dino Coffani**  
 MONTICHIARI - CALCINATO - CARPENEDOLO



Diurno e notturno  
 Disbrigo pratiche gratuito  
 Servizio completo in tutte  
 le città e province

**030 961797**  
**335 5463266**  
**335 6341314**

Montichiari via P. Zocchi Alberti, 81

**La Casa Funeraria  
 di Montichiari**  
 tempo e luogo del commiato



A disposizione e  
 senza costi aggiuntivi

Casa Funeraria: via Brescia, 50 [www.onoranzefunebri.dinocoffani.it](http://www.onoranzefunebri.dinocoffani.it)



**Antonietta Bellini**  
 n. 29-07-1920 m. 07-04-2015



**Elda Treccani ved. Nodari**  
 n. 28-03-1923 m. 09-04-2015



**Nuccia Gilli ved. Pastelli**  
 n. 24-11-1924 m. 09-04-2015



**Erminia Scarpetta in Bragaglio**  
 n. 09-10-1916 m. 10-04-2015



**Vittoria Moretti ved. Durogatti**  
 n. 26-06-1922 m. 17-03-2015

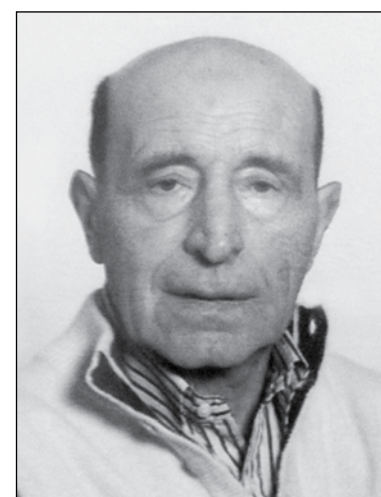

**Roberto Marcoli**  
 1° anniversario



**Carmela De Leo in Fusi**  
 1° anniversario



**Marcella Bregoli in Marella**  
 1° anniversario



**Girolamo Franceschini**  
 8° anniversario



**Teresa Pasotti ved. Arpini**  
 3° anniversario

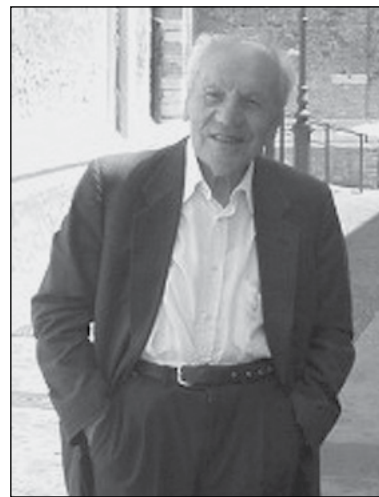

**Carlo Carli**  
 Nel ricordo del secondo anniversario.



**Bruno Podavini**  
 11° anniversario  
 La moglie Giovanna  
 ricorda il suo amato marito.

**Garden Shop  
 Pasini** di Andrea e  
 Valentino Pasini

**Vasto assortimento di  
 PIANTE DA FRUTTO,  
 VITI, ULIVI, RIBES,  
 LAMPONI, MIRTILLI  
 E GOJI**

Servizio faxiflora... Fiori in tutto il mondo  
 al GARDEN SHOP PASINI di Andrea Pasini  
 Via Mantova, 210 - Montichiari - tel. 030.964032  
 fax 030.9962509 - [www.gardenshoppasini.it](http://www.gardenshoppasini.it)  
 Lunedì aperto tutto il giorno

**MUTUO 2,99%**  
 a tasso fisso

il peso piuma dei mutui  
 con la sicurezza della rata fissa

offerta valida fino al 30 aprile 2015

Il mutuo a tasso fisso è una gran sicurezza.  
 Potrai così programmare  
 le tue finanze familiari senza sorprese.

Uieni a scoprirlo presso tutte le filiali

**BCC DEL GARDA**

[www.bccgarda.it](http://www.bccgarda.it)

Messaggio pubblicitario con finalità promozionale. Per tutto quanto non previsto si faccia riferimento ai fogli informativi a disposizione nelle filiali e sul sito [www.bccgarda.it](http://www.bccgarda.it). La concessione del credito è subordinata alla valutazione da parte della Banca del merito creditizio del richiedente. La presente proposta è riferita al Mutuo Prima Casa Tasso Fisso con una percentuale massima di finanziamento del 70% del valore dell'immobile da acquistare o ristrutturare per una durata massima del finanziamento pari a 20 anni. Esempio: mutuo di € 100.000 durata 20 anni. Rata mensile € 554,10 TAEG 3,177% calcolato al TAN del 2,99% (tasso fisso). Spese di istruttoria € 500,00 Commissione incasso rata € 1,50 Spese invio comunicazioni periodiche € 0,00 Spese per perizia € 250,00 Imposta sostitutiva pari a € 250,00. Offerta promozionale valida fino al 30/04/2015.

**Con l'acquisto di un infisso – vetro antisfondamento in omaggio**



- Vetri antisfondamento
- Serrature triplici a codice
- Persiane antieffrazione
- Riparazioni
- Zanzariere





**MANTIENI SICURA LA TUA CASA**

Via Brescia 186/B 25018 MONTICHIARI (BS) ITALY Tel. 0039 0309962154 Fax 0039 030 9962275



# Domande

Dalla vicenda che con-trappone il vicepresidente dell'Atletico Montichiari, Maurizio Viola, e la giunta del sindaco Fraccaro, scaturiscono alcuni interrogativi. L'Atletico ha un presidente? Perché parla sempre il vice? Maurizio Viola: «...la nuova giunta ha litigato con Systema e ci ha fatto perdere il sostegno dello sponsor...» (Bresciaoggi 10.3.2015, pagina 34). Trattandosi del Gruppo Systema, è improbabile che la "lite" riguardi fatti banali, ma ambiente, territorio e discariche. Dopo 15 anni di blaterata trasparenza, senza alcuna risposta anche ai quesiti più ovvi, il nuovo sindaco, Fraccaro, ha ripreso "la civiltà della risposta". **Maurizio Soloni prima, Francesco De Giuseppe poi, andavano d'amore e d'accordo con i sindaci Rosa e Zanola che, a loro volta andavano d'ammooooore!, e d'accooooordooo!, col Gruppo Systema. Se tutti andavano d'amore e d'accordo, perché l'A.C.Montichiari è fallita?** Con la presidenza Soloni, anno 2004, è stato costruito Montechiarelo. Surrogato del mancato stadio da 9 miliardi di lire. Come trombettare una cena con Miss Mondo e, poi, accompagnarsi alla... fotografia!

Soloni è stato condannato per fatture false; ed iva evasa. Nel luglio 2012. Dopo

è arrivato l'uomo del Sud, Francesco De Pasquale. Uno che viene da Crotone a Montichiari, per amore del calcio, è difficile da digerire. Anche con l'olio Sasso che, ai tempi di Carosello, faceva digerire pure i...sassi. I leghisti che si indignavano al solo pensiero di urbanizzare parzialmente il glorioso Menti, sono disposti a renderlo tutto edificabile in cambio di un nuovo stadio....! E, guardacaso, De Giuseppe, come poi, Viola, è costruttore edile! Entrambi, affatto profeti: forse, non è questione di patria....! Al 30 giugno 2012, l'Ac Montichiari ha debiti e protesti per 3,6 milioni; a fronte di un patrimonio netto di 1 milione. A fine aprile 2013, il Tribunale decreta il fallimento. C'era lo sponsor: Systema! C'era l'intesa col comune! Dopo aver promesso un aumento di capitale, da 5 milioni di euro!, tutto salta. De Pa-

squale: «Non ci permettono di costruire a Montichiari». Domanda: gli avevano fatto promesse? Soloni: «A Montichiari si può lavorare bene!». Viola, in versione Re Sole, preannuncia la morte del calcio; dopo di lui. Se è questo, il calcio, nessun rimpianto! Fatta pulizia, si spera tornino la passione e la dedizione testimoniate da tanti sportivi. Che hanno saputo affrontare difficoltà e cogliere splendidi traguardi. Un nome, solo per capirci: l'indomito Gianni Motto.

**Inviso ai governanti, umile e dignitoso, il Basket maschile si è distinto per campionati eccellenti, compiendo nel 2013 e, poi, poche settimane fa, due capolavori: la vittoria nella Coppa Italia di serie B. C'è del bene, e del buono, nello sport, anche sotto il cielo di Montichiari...!**

Dino Ferronato

## I segreti della nonna

a cura di Elisabetta Rosa

### Per chi ama lavorare ai ferri



Quando lavorate a maglia rasata e dovete sospendere il lavoro, fategli sempre dopo aver finito il ferro a diritto. Scoprite che riprendendo il lavoro con il ferro a rovescio non ci sarà quell'antipatica riga che si nota sempre nei lavori lasciati fermi qualche tempo.

### Tocca ferro!

Per eliminare il formicolio alle mani e alle braccia, dovuto ad una prolungata immobilità, toccate un oggetto di ferro per qualche istante.



### Dedichiamoci agli specchi

Quelle antipaticissime macchioline scure che si formano su specchi e cristalli, possono essere eliminate. Basta bagnarle con olio, lasciarle riposare pochi minuti, quindi strofinare con la carta velina.

### Guardaroba sempre in ordine

Quando riponetle le borse, estive o invernali che siano, cercate sempre di riempirle negli angoli di carta velina bianca, senza eccedere, ma in modo che mantengano le loro forme originali.

### L'utilissimo albume

Il bianco d'uovo si è dimostrato da sempre un ottimo collante, soprattutto nel caso dobbiate saldare delle stoviglie rotte. Pennellatelo sui bordi da incollare, non prima di aver controllato che le parti siano perfettamente combacianti, quindi non vi resta che farlo asciugare a lungo.



### Per pulire la lucidatrice

Se le spazzole di feltro sono incrostate di cera, mettele fra diversi strati di carta da cucina e passateci sopra il ferro tiepido. La carta riscaldata assorbirà rapidamente la cera vecchia.

### Per liberare il naso

Se avete il naso chiuso, provate a fiutare del basilico essiccato e macinato: dopo qualche starnuto vi sentirete subito meglio.

### Un trucco da pasticciare

Semplice ma efficace. Alcuni pasticceri provetti consigliano di aggiungere alla lavorazione della pasta sfoglia un cucchiaino di succo di limone. Ma ciò deve avvenire rigorosamente all'inizio della lavorazione.

## CINEMA TEATRO GLORIA

SALA DELLA COMUNITÀ  
Via San Pietro, 3 - Montichiari (BS)  
Tel. 030.9962166 - Sito Web: www.cinemagloria.it

Sabato 18 Aprile ore 21.00 - **Peter Pan - Il Musical**

Domenica 19 Aprile ore 15.00 e 20.30 - **Into the Woods**

Lunedì 20 Aprile ore 21.00 - **Into the Woods**

Martedì 21 Aprile ore 21.00 - **Birdman**

Rassegna Martedì d'Autore

Sabato 25 Aprile ore 21.00 - **Cenerentola**

Domenica 26 Aprile ore 15.00 e 20.30 - **Cenerentola**

Lunedì 27 Aprile ore 21.00 - **Cenerentola**

Martedì 28 Aprile ore 19.00 - Opera Lirica **"Cavalleria Rusticana"**

e **"Pagliacci"** dal Metropolitan di New York

Rassegna Martedì d'Autore



Boschetti Michele  
Cell. 338 2163275

- TAGLIO LASER, FERRO E ACCIAIO INOX
- CARPENTERIA

Via Mantova - Montichiari (BS)  
Tel. e Fax 030.9961444  
E-mail: boschettimb@gmail.com

## AGRITURISMO

La Gasparina

CUCINA TIPICA

aperto il venerdì e sabato sera  
la domenica mezzogiorno e sera

25018 MONTICHIARI (BS)  
Via Franche, 22  
Strada per Castiglione  
Tel. 030.964277  
Cell. 338.9522659



Chiuso  
il Giovedì

Via Mazzoldi, 19  
25018 Montichiari (Bs)  
P. Iva e Cod. Fisc. 03567750983

Tel. 030 9960391  
Cell. 366 3240901 - 320 6506820



# La Bottega delle Carni

la spesa da casa tua



Carni selezionate  
Fiorentina  
Tagli particolari



Gastronomia  
Salumi  
Formaggi



Vini  
Spezie  
Rarità

Via Tre Innocenti, 24/A - 25018 MONTICHIARI (BS) - Tel. 030.9650417 - Fax 030.9652551



**Lettere al giornale**

**È** un bel titolo, quasi una pubblicità ingannevole. Se lo farai, Dino, penso possa chiamarti per nome visto che ci conosciamo da sempre, come con Danilo e tanti altri che scrivono, non senza interessi esclusivamente proprio o di gruppo, sull'Eco.

Se lo farai, comincia due secoli prima del 2015, così scriverai cose che corrispondono al vero per quanto riguarda commercio e artigianato in quel di Montichiari in relazione al mercato, o meglio, ex mercato del venerdì (ex grazie a qualche amministratore e non solo di quei tempi).

Sei sicuramente una persona istruita e intelligente, quindi, riguardo a commercio e artigianato se in buona fede, sei solamente ignorante. Quando vorrai, io sarò pronto a spiegarti ciò che succede allora, al di fuori della sede dell'ex DC e di conseguenza del Municipio che era una dipendenza della DC.

Comunque, visto che, con grande fatica e poco talento, ho impugnato la penna, qualcosa ti voglio anticipare, cose note, tra l'altro.

Il fatto che il mercato del bestiame stesse morendo, solo gli incompetenti che ci amministravano non l'avevano capito oppure facevano finta?

Nessuno fra i commercianti, me compreso, era contrario all'edificazione di un grande Polo Fieristico che inglobasse un nuovo grande macello con stalle di sosta e quanto era necessario e che in realtà non avete più realizzato con il Centro Fiera più di trent'anni fa.

I commercianti di Montichiari e non solo quelli del centro, avevano un'unica ricchezza oltre alla loro professionalità: il nostro mercato del venerdì. A Montichiari non abbiamo: il lago, il mare, gli impianti sciistici ma avevamo solo il mercato del venerdì. Un bene che qualche amministratore più lungimirante e corretto dei nostri di allora, aveva realizzato secoli prima per portare qualcosa in più al paese.

Quello che avete realizzato

**Gita in Romagna**

**Domenica 10 maggio 2015**

Il Centro iniziative sociali organizza per DOMENICA 10 MAGGIO una gita in Romagna. Partenza dal piazzale del Centro Fiera alle ore 6,25. Il programma prevede la visita alla cripta del Cav. Ecc. Benito Andrea Amilcare Mussolini, al Museo comunale della Casa della memoria e i filmati. Alle ore 12,30 partenza per Cervia e successivo pranzo all'Hotel K2; successiva visita alla città di Cervia e passeggiata sul lungo mare. Alle ore 16 partenza per il ritorno.

Per il viaggio ed il pranzo 50 euro, per il solo viaggio 30 euro. Contati per prenotazione Gianni Motto 3662752559, raggiunto il numero di 59 si chiudono le adesioni entro e non oltre il 7 maggio.

con il Centro Fiera non ha ripagato nemmeno del 10% ciò che si è perso il paese. Avete fatto sparire la ristorazione tipica del venerdì mattina e senza quella, una ad una, tutte le osterie tipiche di Montichiari. Senza la spinta del venerdì, commercialmente si è spopolato ed impoverito tutto il tessuto commerciale ed artigianale. La gente che veniva a Montichiari è sparita, l'indotto è stato azzerato poiché chi va al Centro Fiera a fare compere va direttamente là senza passare dal centro (in quel luogo i Vigili fanno da custodi buoni del traffico, mentre

in centro danno le multe), quindi, chi ha fatto la spesa non sa nemmeno se c'è un paese.

Questa è la colpa di chi amministrava il comune, usando una struttura pubblica a danno di una o più categorie di cittadini ed operai.

Non ci voleva uno scienziato a calcolare il danno che si sarebbe fatto non facendo più circolare in paese migliaia di persone. Oppure, i nostri amministratori di quel tempo avevano più interesse a favorire il Centro Fiera non solo come polo fieristico ma come supermercato che naturalmente operava solo nei giorni di punta. Costruito con i sol-

di della comunità monteclarese ma a favore di pochi e fra questi, i più fortunati, gli amministratori a vari livelli del Centro Fiera stesso, nominati dal comune monocoloro DC. Nessuna regola fu rispettata, né amministrativa, né sanitaria. Esposti e giuste contestazioni venivano ignorati con arroganza. Ricordo ancora i signori Bertoni e Leonardi, capostipiti di attività di successo, che a colloquio con l'allora sindaco Badilini si vedevano negare persino l'evidenza fotografica delle presenti in centro ogni venerdì.

Caro Dino, sono passati tanti

anni e siamo in pensione. Lasciamo perdere! Però smettetela di raccontare balle!! E se tu devi tirare la volata a qualcuno o a qualcosa, fallo come hanno sempre furbescamente fatto i tuoi contemporanei colleghi amministratori ma non mancare di rispetto a commercianti e artigiani che sono impegnati da due o tre generazioni a lavorare per sé, le loro maestranze e per mantenere viva la nostra Montichiari.

**Almo Maggi**  
VIA BOSCHETTI SOTTO, 74  
MONTICHIARI  
PRESIDENTE AR.CO

**Scrivere di storia**

PAGINA PUBBLICATA SUL SETTIMANALE L'ECO DELLA BASSA BRESCIANA N° 23 DEL 12 GIUGNO 1999



**CENTRO FIERA DEL GARDA**

**Centro Servizi Agricolo (Nuovo Mercato Bestiame)**

**205.000 mq. attrezzati di cui 53.000 mq. di strutture**

**PROPRIETA' DEL COMUNE DI MONTICHIARI**

Il Quartiere è gestito dalla SOCIETA' CENTRO FIERA s.p.a. con un'apposita convenzione con l'Amministrazione Comunale che scade nel 2011. Attualmente le quote societarie di 200 milioni sono per il 90% del Comune di Montichiari e per il 10% dell'Amministrazione Provinciale. La Società è stata costituita in base alla legge 142 dello Stato. Il Consiglio di Amministrazione è formato da 7 membri di cui 6 nominati dal Sindaco e 1 dal Presidente della Provincia.

Il Centro Fiera s.p.a. ha in convenzione la gestione del mercato del venerdì mattina, delle manifestazioni fieristiche e di tutto il complesso. Il mercato del venerdì mattina è tra i più importanti d'Italia ed è l'unico nella sua tipicità di proposta agroalimentare e di servizio all'agricoltura con negozi in sede fissa e servizi complementari. Il bilancio, in attivo, permette di PAGARE L'AFFITTO AL COMUNE, LE SPESE PER LA MANUTENZIONE ORDINARIA E STRAORDINARIA DELLA STRUTTURA. Con i MUTUI il Centro Fiera realizza le nuove infrastrutture per l'adeguamento e l'ampliamento del quartiere fieristico

**AFFITTI PAGATI AL COMUNE**

A) anno 1992	L. 275.000.000
anno 1993	L. 275.000.000
anno 1994	L. 275.000.000
anno 1995	L. 325.000.000
anno 1996	L. 625.000.000
anno 1997	L. 625.000.000
anno 1998	L. 700.000.000
anno 1999	L. 700.000.000

B) Investimenti con mezzi ordinari di Bilancio effettuati dalla Società per migliorare la funzionalità degli uffici, padiglioni, ingressi, fognature, attrezzature .... Dal 1992 al 1999 L. 2.700.000.000

TOTALE L. 3.800.000.000

**INTERVENTI STRAORDINARI CON MUTUI**

Dal 1993 al 1998 Mutuo BCC del GARDA (scadenza 2005) (costruzione padiglione Parma, tamponatura Mantova, ristrutturazione Sala Giuseppe Scalvini, costruzione padiglione Benaco e padiglione Lombardia) L. 4.500.000.000

1997 Mutuo Banca S. Paolo (scadenza 2006) (costruzione padiglione Tre Valli) L. 1.500.000.000

1999 Mutuo Cariplo (scadenza 2011) (costruzione nuovi padiglioni Brescia, Mantova, Facciata) L. 7.500.000.000

TOTALE MUTUI L. 13.500.000.000 con quote ammortamento annue, medio-lungo termine a totale carico del Centro Fiera, da 1,4 miliardi a 1,7 miliardi.

TOTALE di L. 6.500.000.000

**NUOVO CENTRO SERVIZI AGRICOLO**

Per l'acquisto di circa 50.000 mq. di area e la costruzione del complesso mercatale a totale carico del Comune L. 3.950.000.000 La nuova struttura è stata costruita in conformità alle nuove normative della Comunità Economica Europea, ed è attualmente l'unica autorizzata dal Ministero della Sanità su tutto il territorio nazionale. Pertanto il Centro Fiera s.p.a. è riuscito ad ottenere dalla Provincia un contributo, a fondo perduto, di L. 1.000.000.000 ed a far rifinanziare una legge della Regione Lombardia in sintonia con le Direttive Comunitarie. Si è in attesa della comunicazione da parte dell'Assessore Regionale all'Agricoltura Fiori della somma stanziata, sempre a fondo perduto, per la copertura finanziaria del progetto globale che prevede una spesa di 8,4 miliardi. La legge regionale prevede un contributo a fondo perduto fino al 50% (4,2 miliardi) dell'intera opera.

Questi contributi serviranno all'acquisto di altri 50.000 mq. di area e per la costruzione di due nuovi padiglioni per completare il Centro Servizi Agricolo.

**CALENDARIO FIERISTICO PROGRAMMATO PER IL 2000**

**Fiere Internazionali:** METEF (alluminio, pressofusione) Internazionale CANINA

**Fiere Nazionali:** Fiera Agricola Zootecnica - M.U.&A.P. - Calzetteria - Expo Arte Rassegna Antiquaria - Nautica - Aliment - Ar.Bag (arredo bagno)

**Fiere Regionali:** Progetto Casa - Radiantistica - Mostra Scambio - Samarcanda - Mondo Cavallo - Numismatica Filatelia - Ornitologica

**Fiere Provinciali:** Festival dei Motori - Dicembre in Fiera - San Martino - Seridò Hobbistica - Due Ruote in Fiera - Formula Rally